

PLAN DE AMPLASAMENT SI DELIMITARE A CORPULUI DE PROPRIETATE

315340
(intravilan)
SCARA 1:200
Sistem de proiectie "SITNOGRAFIC 1970"

Județul DOLOJ
Teritoriul administrativ: mun. CRAIOVA
Cod SIRUTA
Adresa imobil: Aleea 1 Biliteni nr.6A (fost 10)
CRAIOVA -- Jud. DOLOJ
Proprietar al bunului imobil
Numele si prenumele proprietarilor:
1. FERARU ANA,
1. FERARU MARCUS
Domiciliul: 1. localitate: mun. CRAIOVA
Aleea 1 Biliteni nr.6A (fost 10)
Jud. DOLOJ

DATE TEHNICE

| | |
|--------------|-------------|
| S.Teren | = 170.00 mp |
| S.C.propusa | = 59.10 mp |
| S.D.propusa | = 118.20 mp |
| P.C.T.propus | = 35 % |
| C.U.T propus | = 0.70 |

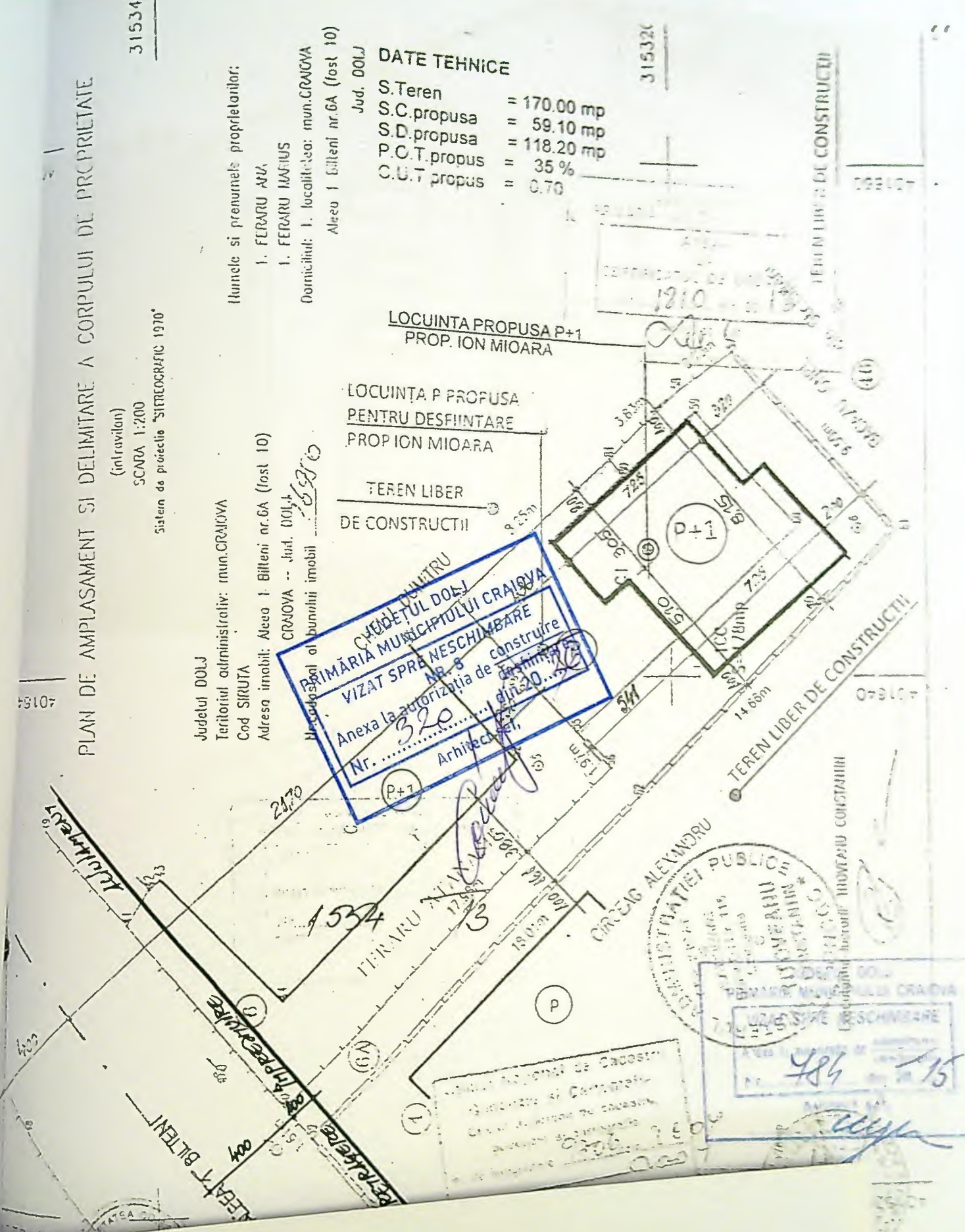

Județul DOLOJ
Municipalitatea Craiova
CRAIOVA -- Jud. DOLOJ
Proprietar al bunului imobil
Numele si prenumele proprietarilor:
1. FERARU ANA,
1. FERARU MARCUS
Domiciliul: 1. localitate: mun. CRAIOVA
Aleea 1 Biliteni nr.6A (fost 10)
Jud. DOLOJ

CHIEȘUL DOLOJ
MĂRĂRIA MUNICIPIULUI CRAIOVA
VIZAT SPRE NESCHIMBARE
Anexa la autorizația de construire
Nr. 320 din 20.05.2015
Arhitect: [Signature]

COMUNALITĂȚII PUBLICE
CRAIOVA
Municipalitatea Craiova
CRAIOVA -- Jud. DOLOJ
Proprietar al bunului imobil
Numele si prenumele proprietarilor:
1. FERARU ANA,
1. FERARU MARCUS
Domiciliul: 1. localitate: mun. CRAIOVA
Aleea 1 Biliteni nr.6A (fost 10)
Jud. DOLOJ

484 / 15

nr. nr.
2013
TAC
data nr.
13

JUDEȚUL DOLJ
 PRIMĂRIA MUNICIPIULUI CRAIOVA
 VIZAT SPRE NESCIMBARE
 NR. 8
 Anexa la autorizația de construire
 Nr. 320 din 2015
 Arhitect șef

FINISAJE EXTERIOARE:

1. MOZAIC ; 2. TENCUIALA DECORATIVA ALBA; 3. TENCUIALA DECORATIVA CREM
4. TIGLA METALICA ROSU-CARAMIZIU; 5. PARAPET LEMN NATUR; 6. TAMPLARIE PVC MARON

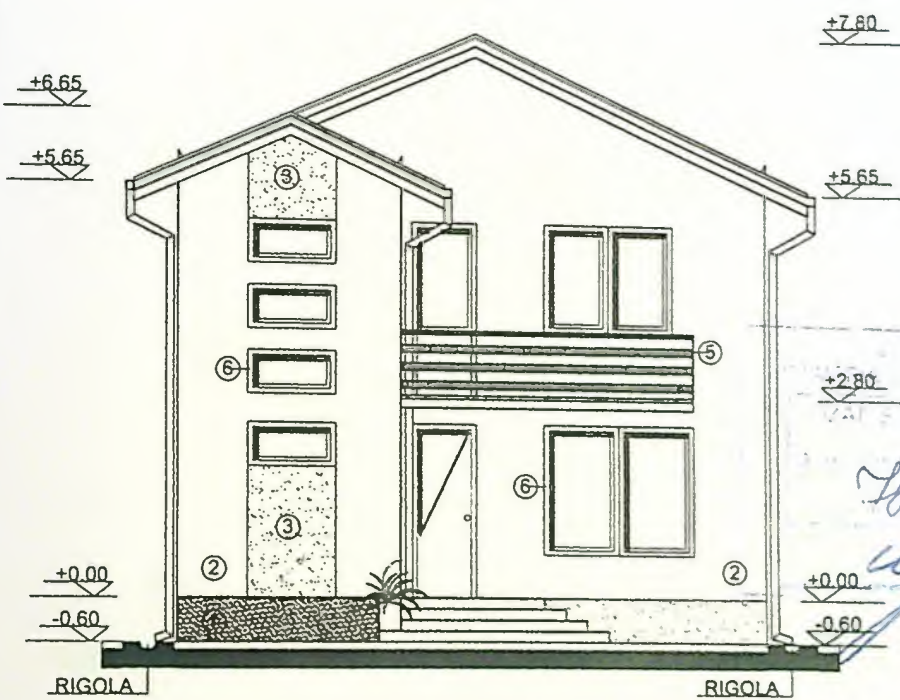

1554 13
 Cupru

ORDINUL ARHITECTURII
 DIN ROMANIA
 00052
 Mihaela Elena
 IANOVIC

STAREA COM...

JUDEȚUL DOLJ
 PRIMĂRIA MUNICIPIULUI CRAIOVA
 VIZAT SPRE NESCIMBARE
 NR. 8
 Anexa la autorizația de construire
 Nr. 320 din 20.12.15
 Arhitect șef

FINISAJE EXTERIOARE:

1. MOZAIC ; 2. TENCUIALA DECORATIVA ALBA; 3.TENCUIALA DECORATIVA GREN
- 4.TIGLA METALICA ROSU-CARAMIZIU; 5.PARAPET LEMN NATUR ;6.TAMPLARIE PVC MARON
- 7.PANOU OBTURATOR

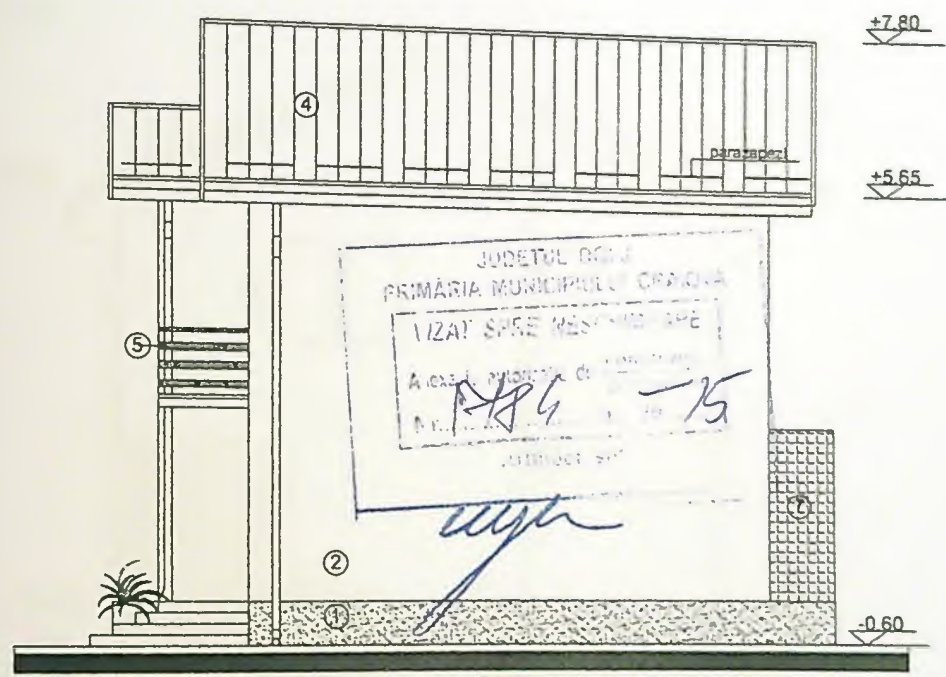

1534 / 13
 C. E.

INGINER ARHITECTUR
 DIN ROMANIA
 00052
 Mihail Elean

JUDEȚUL DOLJ
 PRIMĂRIA MUNICIPIULUI CRAIOVA
 VIZAT SPRE NESCIMBARE
 NR. 8
 Anexa la autorizația de construire
 Nr. 326 din 20.11.15
 Arhitect șef.

FINISAJE EXTERIOARE:

1. MOZAIC ;2. TENCUIALA DECORATIVA ALBA; 3.TENCUIALA DECORATIVA CREM
- 4.TIGLA METALICA ROSU-CARAMIZIU; 5.PARAPET LEMN NATUR ;6.TAMPLARIE PVC MARON
- 7.PANOU OBTURATOR

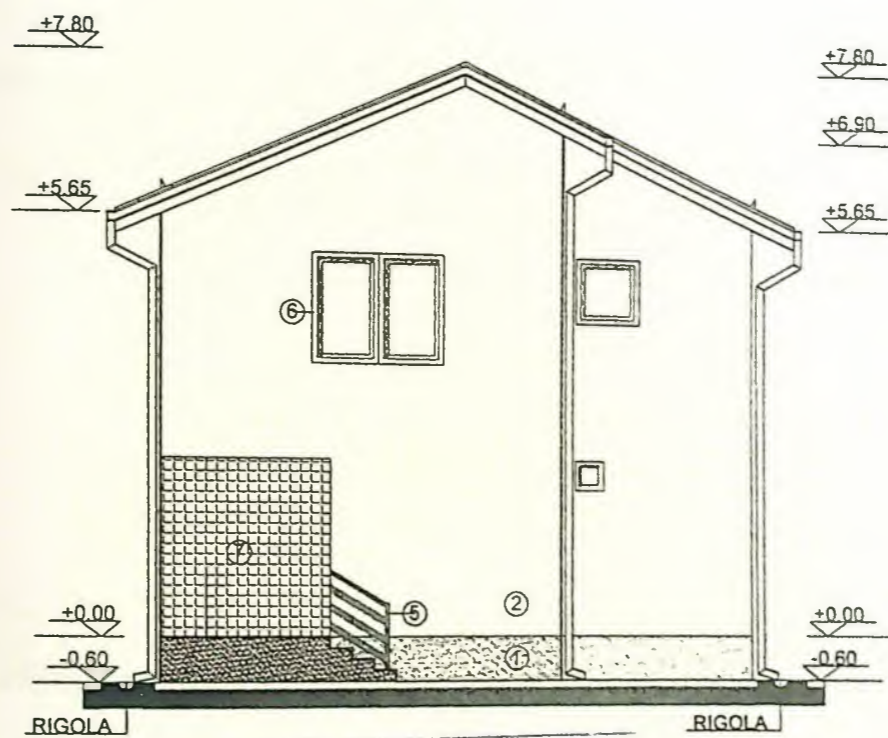

JUDEȚUL DOLJ
 PRIMĂRIA MUNICIPIULUI CRAIOVA
 VIZAT SPRE NESCIMBARE
 Anexa la autorizația de construire
 Nr. 786 din 20.11.15
 Arhitect șef.

1334
 13
Căpitan

ORDINUL ARHITECTILOR
 DIN ROMANIA
 00052

JUDEȚUL DOLJ
 PRIMĂRIA MUNICIPIULUI CRAIOVA
 VIZAT SPRE NESCHIMBARE
 NR. 8
 Anexa la autorizația de construire
 Nr. 320 din 2012
 Arhitect șef.

Ceaus

FINISAJE EXTERIOARE:

- 1. MOZAIC ; 2. TENCUIALA DECORATIVA ALBA; 3.TENCUIALA DECORATIVA CREM
- 4.TIGLA METALICA ROSU-CARAMIZIU; 5.PARAPET LEMN NATUR ;6.TAMPLARIE PVC MARON
- 7.PANOU OBTURATOR

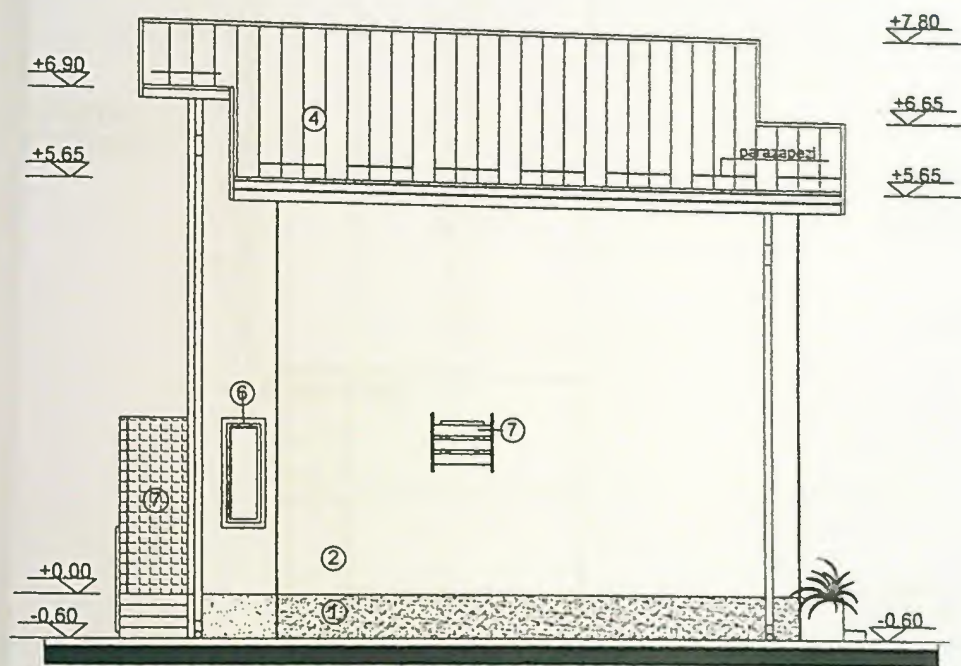

JUDEȚUL DOLJ
 PRIMĂRIA MUNICIPIULUI CRAIOVA
 VIZAT SPRE NESCHIMBARE
 NR. 8
 Anexa la autorizația de construire
 Nr. 784 din 15
 Arhitect șef.

1554 73
Ceaus

ORDINUL ARHITECTILOR
 DIN ROMANIA
 00052
 Mihaela Elena
 IANOVIC

SA COME